木材・木造建築に関するあらゆる情報を発信する

MOKU FES 2021 ナイスWEB展示会 木フェス

2021年 期間限定開催です！ぜひご覧ください！

先行開催 1月18日(月)-1月24日(日)
※内容の一部を先行して開催します。

全面開催 2月24日(水)-3月13日(土)

全国のナイスの営業所・市場でも
WEBと連動して展示会を開催！

- 木材の可能性を拓く！ JAS構造材
- WEBセミナー！ 最新情報
- ここまでできる！ 木造建築
- ナイスおすすめ！ 木材商品

ナイスグループは木の限りない可能性を生かした木材利用を推進しています

URL https://www.moku-fes.com
※サイトの公開は2021年1月上旬予定

登録無料

＜主催＞ 一般社団法人 木と住まい研究協会 / ナイス株式会社
＜協賛＞ 一般財団法人 強靭な理想の住宅を創る会
＜お問い合わせ＞ 「木フェス」専用アドレス moku-fes@nice.co.jp

moku-fes.com

SUSTAINABLE DEVELOPMENT GOALS

MOKU FES 2021 ナイスWEB展示会 木フェス

木材・木造建築に関するあらゆる情報を発信する

WEB展示会　見どころMAP

NiCe 70 ANNIVERSARY

登録無料

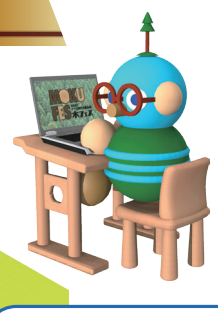

ご入場をお待ちしています。

※住設・建材の国内有力メーカーも協賛しています。

moku-fes.com

URL https://www.moku-fes.com

1 木の専門家に会える！ 木材市場大開放

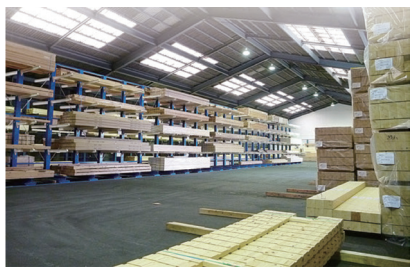

- プロ御用達の豊富な品揃え!
- 普段は入れない全国に広がる木材市場の特徴や機能をご紹介!
- 主力木材メーカーの出店
- 木材･住設機器･建材の特売品をご案内 ※（会員様限定）

各市場でも展示会を同時期に開催します!

2 欲しい商品が見つかる！ オリジナル商品

- ナイスグループのオリジナル商品をご紹介します。

ウッドファイバー株式会社 / ObiRED / 表層圧密テクノロジー Gywood / Smart power スマートパワー / Noblesse ノブレスキッチン株式会社 / ZeNiYA

3 出身地の木材が見つかるかも？ ふるさと材

あなたのふるさとの木材を探してみませんか?

- 自治体による地域材のご紹介。
- CLTなどの新しい木質材料や、大学で行われている最新の木材に関する研究もご紹介します。
- 家具や木質内装材にふるさとの想いが詰まった材をご提案します。

4 先行開催 木造の可能性を拓く JAS構造材

- JAS製材とは
- JAS製材導入の意義
- JAS製材の導入事例

①スギJAS製材で夢をかなえた家づくりをご紹介
②中・大規模木造へのJAS製材導入事例をご紹介

5 ここまでできる！ 木造建築

住宅、中・大規模木造建築

- 「ウッドビルディングネットワーク」をキーワードに住宅や中・大規模木造建築の木材加工から各種工法、施工までをご紹介します。

6 使って便利！ 受注サポートetc

- 工務店様向けの業務サポートメニューをご紹介!

全国の会員工務店様もご紹介します！

ナイスサポートシステム® / 一般社団法人 ステキ信頼リフォーム推進協会 / 木太郎® 経営管理システム / いえかるて 住宅履歴情報

- カタログ製作
- リフォーム受注支援
- 住宅履歴システム
- 経営管理システム
- 省エネ計算　などをご提案します。

7 知って得する！役に立つ！ WEBセミナー （動画配信・登録制）

●魅力的な空間デザインとは

講師：SOL style
代表 伊東裕氏・劔持良美氏

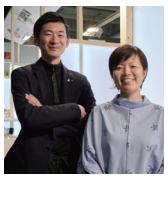

店舗設計や住宅・マンションプロダクト開発まで幅広く手掛けるクリエイティブカンパニー。

●コロナ禍と換気の有効性

講師：坂本 雄三氏
（東京大学名誉教授）

日本の省エネルギー施策の先頭に立って数々の立案に参画されご活躍された省エネ業界の第一人者。

●新型コロナ後の家づくり５つの重要ポイント

講師：三浦祐成氏
（株式会社新建新聞社 代表取締役社長）

「観察者」の視点から、住宅産業の動向、生活者の住まい・暮らしに対するニーズ・変化を読み解き、工務店の取るべき道筋を提示する。ポリシーは「変えよう！ニッポンの家づくり」。

●(仮) 木構造の防耐火について

講師：安井昇氏
（桜設計集団一級建築士事務所　代表）

木造建築の設計と木造防耐火に関する研究、技術開発、コンサルティングを行う。専門は、木造設計・木造防耐火。

●その他にも魅力的なセミナーをたくさんご用意しています

＜主催＞ 一般社団法人 **木と住まい研究協会 / ナイス株式会社**
＜協賛＞ 一般財団法人 **強靭な理想の住宅を創る会**

NiCe ナイス株式会社